

Gerechtigkeit

Grundlagen

2 Arten der Gerechtigkeit



Austeilende und ausgleichende Gerechtigkeit



Justitia generalis
Gekrönt = Königin der
Tugenden

2 partikulare Gerechtigkeiten

Austeilende
Gerechtigkeit:
Blickt auf die
geometrischen
Proportionen

Geometr.
Methode

Ausgleichende
Gerechtigkeit:
• Waage
• Rute
• Pranger

Arith. Meth.

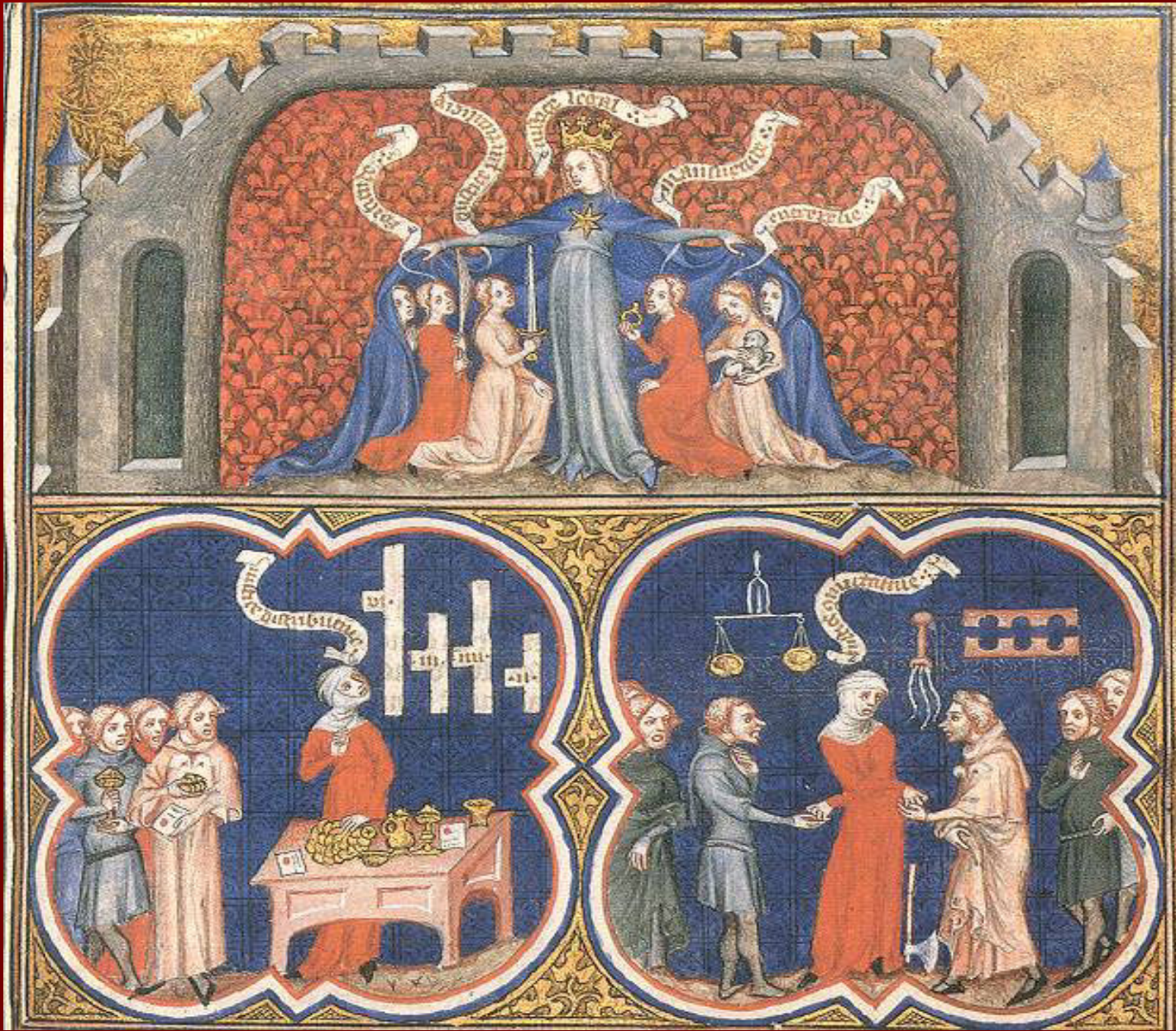

(c) Dr. Max Klopfer

Herkunft von Rawls' Gerechtigkeitsprinzip

- 1Mos.13,5-11: „Der Ältere teilt, der Jüngere wählt.“ (Streitschlichtung wg. Länderteilung zwischen Abraham und Lot: Abraham bietet Lot (= Sohn des Haran [Haran = Bruder Abrahams] und deshalb ist Lot ein Neffe Abrahams) an: „Wenn du nach links gehst, gehe ich nach rechts und umgekehrt.“ Lot, der Jüngere, wählt die fruchtbare Jordanebene bei Sodom.

(Fairnessprinzip)

Gerechtigkeitsprinzip



Der Ältere teilt, der
Jüngere wählt.

Bild: Sachsenspiegel

- Geht auf 1Mos13,5-11 zurück.
- Durch Augustinus, vor allem Gottesstaat, Buch XVI, Kap. 20) verbreitet.
- Angewendet bei der fränk. Reichsteilung zwischen Lothar und Karl dem Kahlen (Bericht Nitharts).

Augustinus: „De Civitate Die“

- 16. Buch, 20. Kapitel: „Trennung Lots von Abraham“:
- Augustinus referiert den Teilungsvorschlag Abrahams an Lot und schließt mit folgender Feststellung: „Vielleicht ist von daher die den Frieden erhaltende Situation entstanden, dass bei etwaiger Teilung irdischer Güter der **Ältere** die Teilung vollzieht, der **Jüngere** aber die Wahl hat.“

Gerechtigkeit als „Fairness“

Zwei miteinander verbundene Phasen:

1. Einer (der Ältere = der Mächtigere) darf die Prinzipien vorschlagen, nach denen eine gerechte Teilung erfolgen soll.
2. Der andere (der Jüngere = der Schwächere) darf die konkrete Wahl = Entscheidung treffen.

Gerechtigkeit als „Fairness“

- Abraham (der Mächtigere) hätte auch andere Teilungsprinzipien vorschlagen können, z. b.:
- Der eine bekommt die Viehherden, der andere die Äcker, oder:
- Der eine bekommt die Ebene, der andere die Hügel, usw.
- Entscheidend ist aber das Prinzip der Gewaltenteilung innerhalb eines Teilungsprozesses.